Príloha č. 1

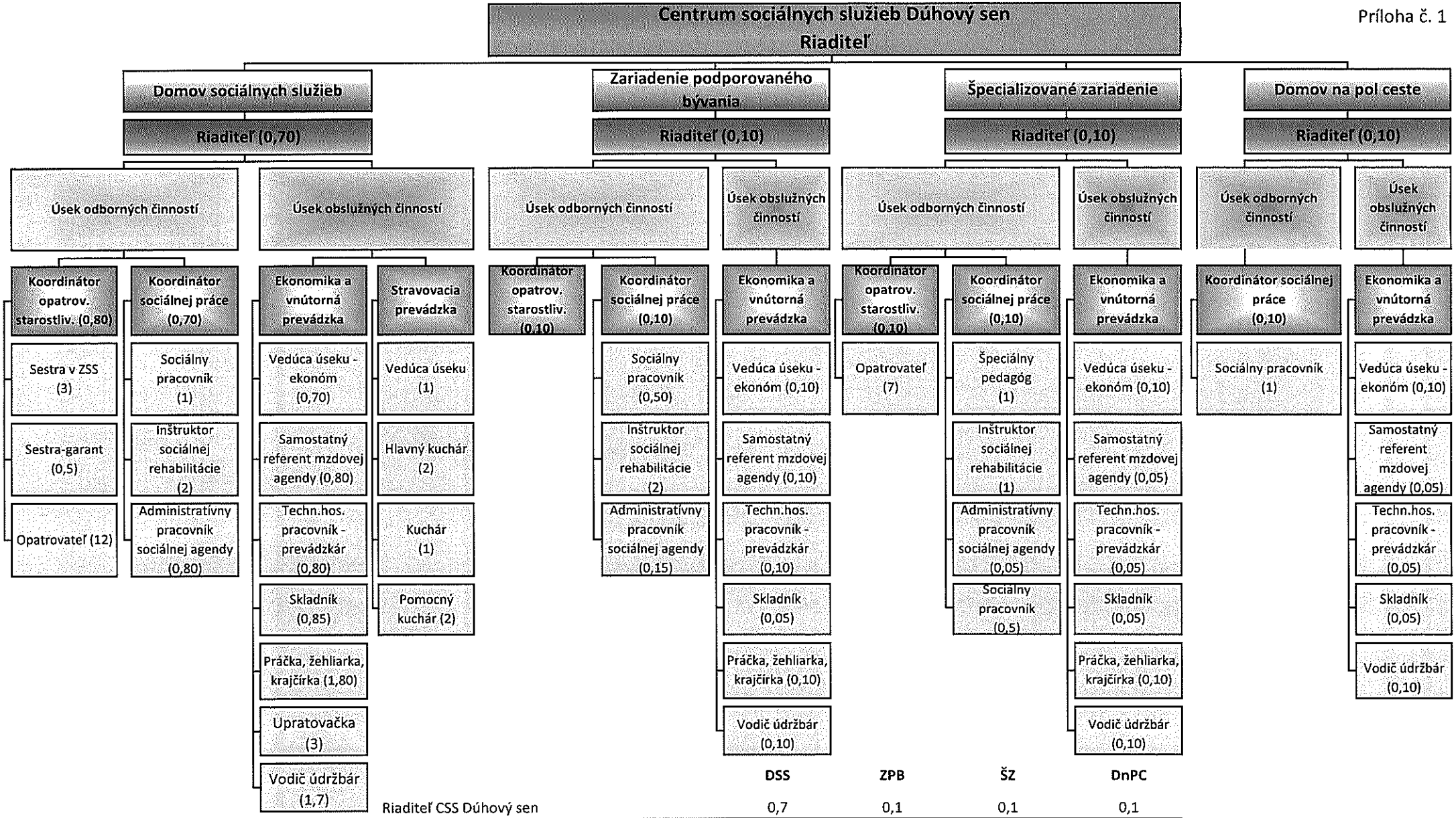

	DSS	ZPB	ŠZ	DnPC	
Riaditeľ CSS Dúhový sen	0,7	0,1	0,1	0,1	
Úsek obslužných činností	15,65	0,55	0,45	0,35	
Úsek odborných činností	20,80	2,85	9,75	1,1	
Spolu	**37,15**	**3,50**	**10,30**	**1,55**	**52,5 zamestnancov**

Táto organizačná štruktúra nadobúda účinnosť: 01.02.2026

Vypracovala: Mgr. Ivana Kosťová
riaditeľka CSS Dúhový sen

Schválil: PhDr. Viktor Guman
vedúci odboru sociálnych vecí a rodiny